

MADERA Helga

www.helgamadera.art



Geboren und aufgewachsen im Weinviertel Studium der Architektur an der Universität für angewandte Kunst, Wien Zahlreiche Studienreisen in Europa, Asien und Afrika .

1980 Nach Abschluss des Studiums in Wien, Übersiedlung nach Asien, leben und arbeiten 9 Jahre in Singapur. Auseinandersetzung mit Chinesischer Tuschemalerei, Zusammenarbeit mit Institute of Chinese Art Singapur.

1985 Meisterkurs für Chinesische Tuschemalerei, Singapur 1982 und 1985 Geburt von Paul und Niklas in Singapur

1989 Übersiedlung nach Tirol, diverse Architektur- und Kunstprojekte. 1995 HTL Kramsach, Lehrtätigkeit für Konstruktionsübung, Design und Entwurfszeichnen.



2016 Studienlehrgang Malerei und Zeichnen in Kolbermoor, 2 Jahre Weiterentwicklug der Malerei mit verschiedenen Techniken. Ausstellungstätigkeit im In- und Ausland. 2020 Organisation der TOA -Tage der Offenen Ateliers in Tirol, seither jährlich

2021 Gründung des kulturnetzTirol als Obfrau, Schaffung einer Mitglieder Plattform und Webseite www.kulturnetzTirol.at

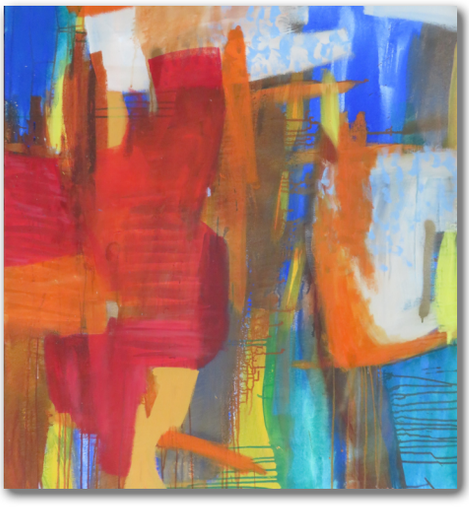

2022 Kuratorin für das www.KG17.at, Organisation von jährlichen Kunstprojekten für das historische Wasserkraftwerk. Ein Zusammenspiel von Wissenschaft und Kunst.

2022 Gründung der ZILLER Galerie in Stumm im Zillertal, Organisation von Themenausstellungen im Jahr mit jeweils 6 KünstlerInnen verschiedener Disziplinen.

Zahlreiche Ausstellungen in Asien, Österreich, Italien, Deutschland und Mexico.

Helga Madera organisiert seit 2020 die Tage der Offenen Ateliers in Tirol, eine jährlich waschsende Veranstaltung, die die Fülle des Kunstschaffens in Tirol aufzeigen möchte. Infos auf www.kulturnetzTirol.at

Weiters ist sie Kuratorin im historischen Wasserkraftwerk KG17 in Innsbruck/Mühlau und entwickelt dort seit 2022 Kunstprojekte, die sich mit dem Ort und seinen Themen beschäftigen. Die Verknüpfung von Kunst und Wissenschaft erschließt neue Zugänge zu beiden Themen. www.KG17.at

kunstforum
SALVESEN

KunstforumSalvesen | Reinhold Neururer
Am Tasen 25 | 6464Tarrenz
Telefon: 0541265433| E-Mail: rneururer@aon.at, neururer(at)salvesen.at